Klad listov

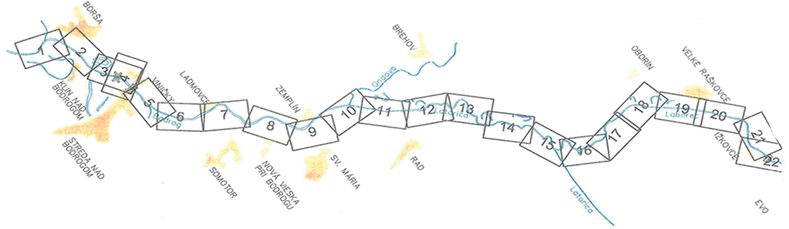

Plavebná Mapa

Zemplínskej Vodnej Cesty

(Hranica SR-MR – Ižkovce)

V ÚSEKOCH

Bodrog (RKM 65,310 - 50,010),

Latorica (RKM 9,860 - 0),

Laborec (RKM 11,170 - 0)

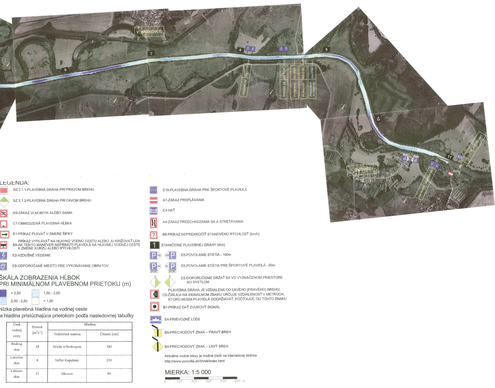

LEGENDA:

SZ 1.1 PLAVEBNÁ DRÁHA PRE PRAVÝM BREHU

SZ 1.2 PLAVEBNÁ DRÁHA PRE ĽAVÝM BREHU

A0 ZÁKAZ ZASTAVENIA ALEBO SANIE

C1 OBMEDZENIE PLAVEBNÁ HĺBKA

B1 PRÍKAZ PLAVIŤ V SMERE ŠÍPKY

PRÍKAZ VYHLADIŤ NA NAJNIŽŠIEU VODNÚ ÚROVEŇ ALEBO JU KNÍŽENÍ LÚČ PRI ZVÝŠENEJ VODNEJ ÚROVNI ALEBO PRÍKAZ NA NAJNIŽŠIEU VODNÚ ÚROVEŇ ALEBO PRÍKAZ VUŽIŤ ALEBO PRÍTIAHLIŤ

E2 ODBOČNÉ VEDENIE

E6 ODPOVÚŤAJÚCE MIESTO PRE VYKONÁVANIE ÚRAFTOV

E7 PLAVEBNÁ DRÁHA PRE ŠPORTOVÉ PLAVIDLÁ

A1 ZÁKAZ PREPLAVBANIA

E3 HAT

A4 ZÁKAZ PREDIHOVANIA SA A STRETÁVANIA

B6 PRÍKAZ NEPREKRÁDZAŤ STANOVENÚ RYCHLOSŤ (km/h)

1 STANOVENIE PLAVEBNEJ ÚRAVY (km)

E5 POVOLANÉ STETA - 100m

E5 POVOLANÉ STETA PRE ŠPORTOVÉ PLAVIDLÁ - 50m

E5 ODPORÚČANÉ ÚRAŤ SA VO VYZNAČENOM PRIESTORE SU ŠNÚTLOM

PLAVEBNÁ DRÁHA JE VÝDELENÁ DO ĽAVÉHO (PRAVÉHO) BREHU OLDDĽA NA SMEROVÓM ZNAKU VRÚCE VODNÁ ÚROVEŇ V METROCH. ZNAK SA NACHÁDZA VO VZDIALENOSTI VYZDVIHU ZO TÝMTO ZNAKU

B4 PRÍKAZ ÚŤAHU PO SIGNÁL

E4 PREVODNÉ LODE

B4 PREDHODOVÝ ZNAK – PRAVÝ BREH

B4 PREDHODOVÝ ZNAK – ĽAVÝ BREH

ŠKÁLA ZOBRAZENIA HĺBOK
PRI MINIMÁLNOM PLAVEBNOM PRIETOKU (m)

- 0,30 - 0,50
- 0,50 - 0,80
- 0,80 - 0,90
- > 1,00

Nízka plavebná hĺadina na vodnej ceste
je hladina prislúchajúca prietokom podľa nasledovnej tabuľky

Číslo vodného stavu	Profil (km V.T.)	Hladina	
		Nadmorská výška	Výška (cm)
Latorica	24	Streda n/Bodrogom	280
Latorica - dno	9	Veľké Kapušany	235
Laborec - dno	11	Sklomov	80

Aktuálne vodné stavy je možné získať na internetovej stránke
http://www.povodie.sk/SVK/index.htm

MIERKA: 1:5 000